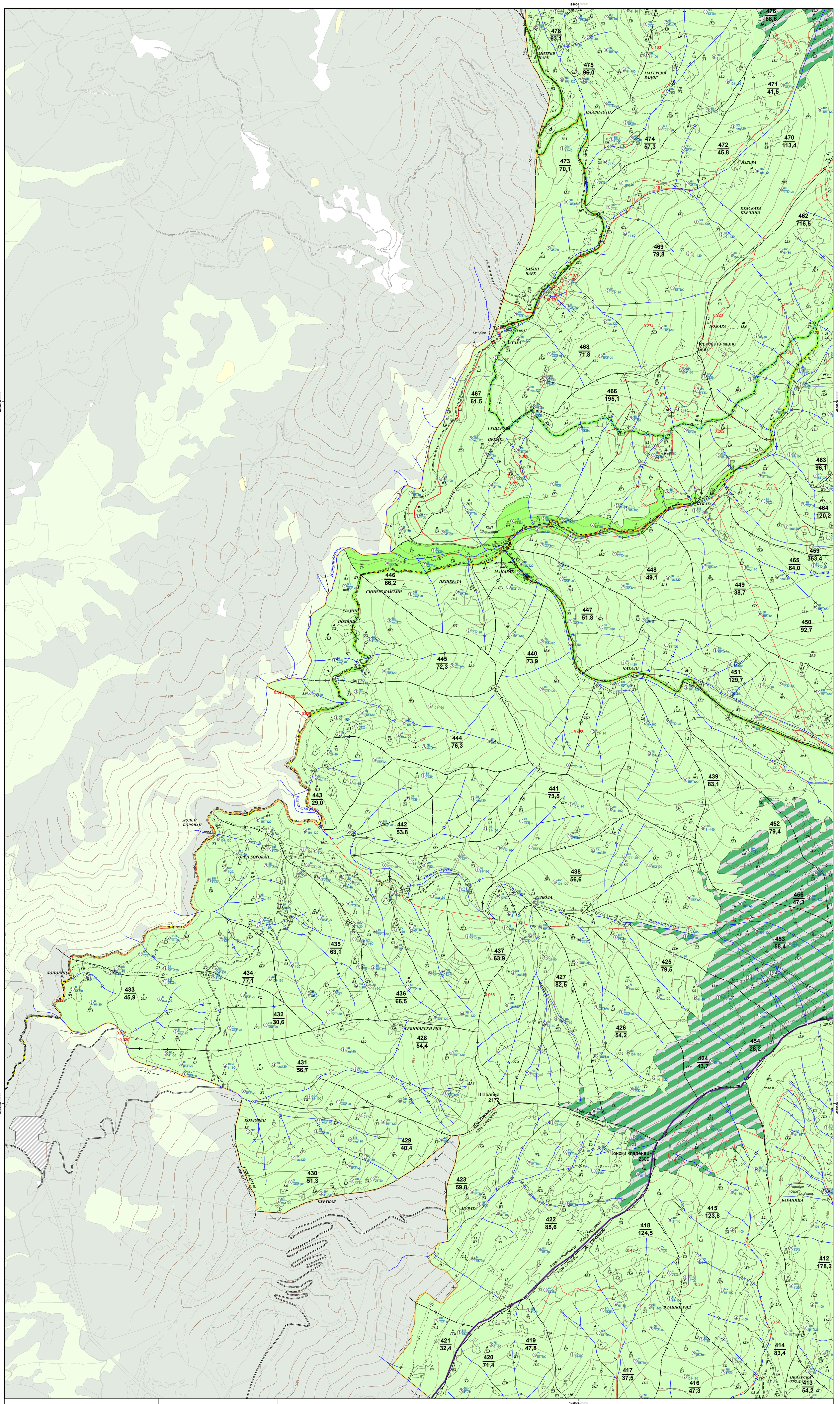

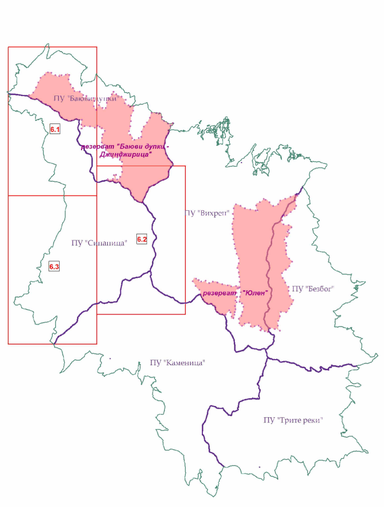

Легенда:

- граница на НП "Пирин"
- граница на парков участък
- населено място
- езеро
- Вихрен 2914 — връх
- ПОЖАРА — местност
- 0.969 — имот

Републиканска пътна мрежа
- I клас
- II клас
- III клас
- Общинска пътна мрежа
- Обслужваща пътна мрежа

Прилежащи територии към НП"Пирин"
- Земеделски земи
- Иглолистни дървесни видове
- Широколистни дървесни видове

- паметник
- параклис
- чешма без корито
- чешма с корито
- скали
- граничен стълб
- граница м/у горски стопанства
- граница на отдел
- граница на парков участък
- извор
- иглолистно дърво
- граница на община
- граница на землище
- граница на резерват
- граница на подотдел
- дере
- било
- просека
- шосе
- камионен път
- попски път
- пътека
- сграда
- ограда
- насип
- лифт

Основни дървесни видове по вид на насаждението:

1. бреза
2. бук
3. бял бор
4. габър
5. други широколистни
6. други иглолистни
7. ела
8. клек
9. мура
10. смесени иглолистни
11. смесени широколистни иглолистни
12. смърч
13. черен бор

9 6V над 120 — показатели на насаждението: пълнота/бонитет, възраст

Зониране и функционално предназначение на зоните:

- Резерватна зона
- Зона на ограничено човешко въздействие
- Специална буферна зона
- Зона за опазване на горските, високопланинските тревни, езерни и речни екосистеми
- Зона за туризъм
- Зона на хижите, адм. центрове за управление и поддръжка на парковете и сл. съоръженията
- Предложение за разширение на Биосферен резерват "Бъйови дупки - Джинджирица"

ЕВРОПЕЙСКИ СЪЮЗ
ЕВРОПЕЙСКИ ФОНД ЗА РЕГИОНАЛНО РАЗВИТИЕ

ОПЕРАТИВНА ПРОГРАМА „ОКОЛНА СРЕДА 2007 – 2013 г."
www.ope.moew.government.bg

Решения за по-добър живот

Министерство на околната среда и водите

НАЦИОНАЛЕН ПАРК "ПИРИН"

област: БЛАГОЕВГРАД
Паркови участъци: "БАЮВИ ДУПКИ", "БЕЗБОГ", "ВИХРЕН", "КАМЕНИЦА", "СИНАНИЦА", "ТРИТЕ РЕКИ"

PIRIN National park
Blagoevgrad Province
Park regions: Bayuvi Dupki, Bezbog, Vihren, Kamenitsa, Sinanitsa and the Three Rivers region

КАРТЕН ЛИСТ № 6.3
М 1 : 10 000

Работна карта на горите в НП "Пирин" - парков участък "Синаница"

Разработване на ПУ на НП „Пирин" за периода 2014 – 2023 г.
Development of Management Plan of Pirin National park 2014 – 2023 г.

Договор № УР-053/29. 01. 2014 г. с предмет:
„Разработване на ПУ на НП „Пирин" за периода 2014 – 2023 г." Проект № DIR-5133325-3-01
„Устойчиво управление на НП „Пирин" и „Рила" от ОП „Околна среда 2007-2013 г."

НАЦИОНАЛНА СТРАТЕГИЧЕСКА РЕФЕРЕНТНА РАМКА 2007 – 2013

ISO 9001:2008 Certified Company