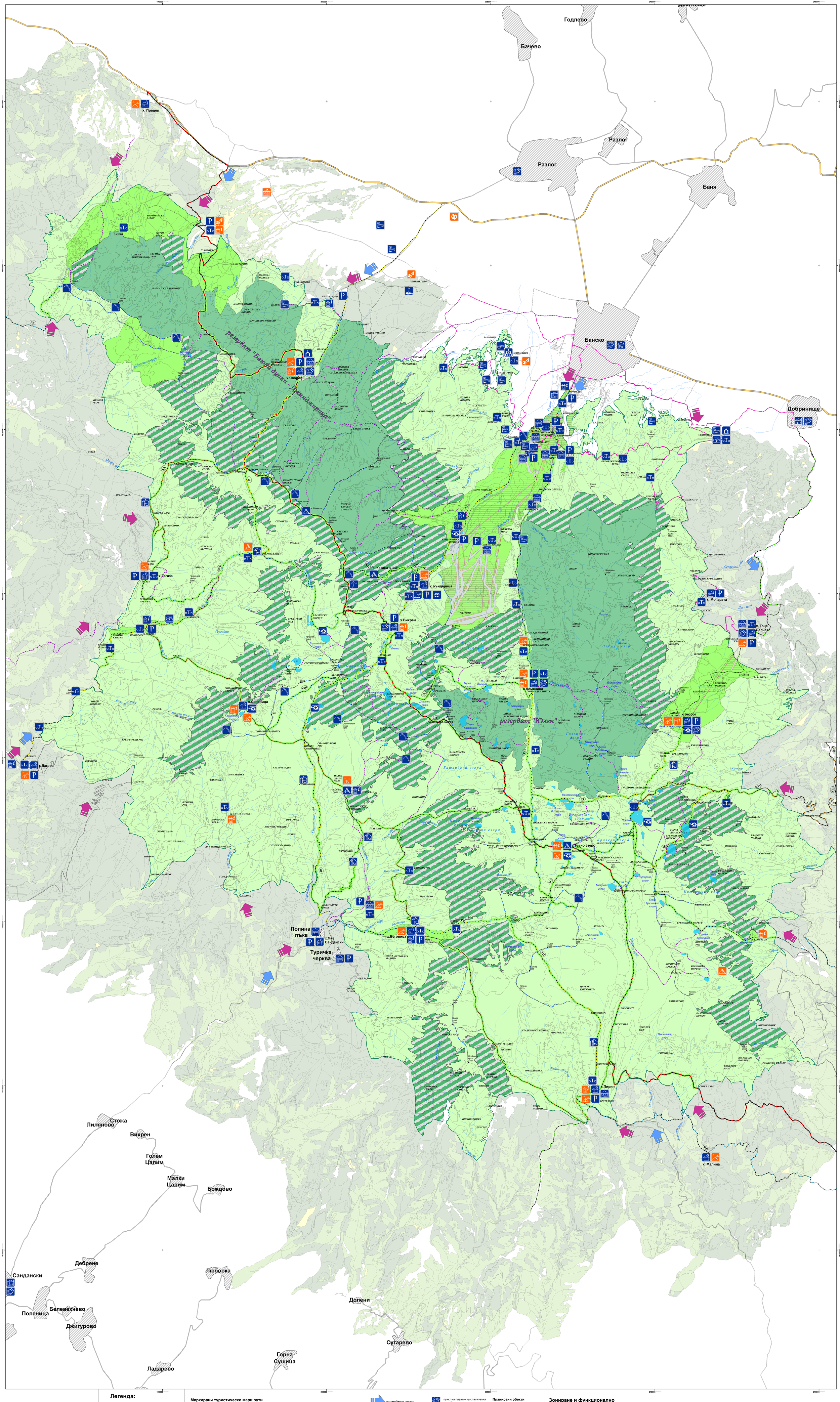

Легенда:

- граница на НП "Пирин"
- реки и дерета
- връх
- населено място
- езера
- лифтови съоръжения
- автомобилен път в границите на НП "Пирин"
- камионен път в границите на НП "Пирин"

Републикански пътища:

- I клас
- II клас
- III клас
- Общинска пътна мрежа
- Обслужваща пътна мрежа

Прилежащи територии към НП"Пирин"

- Земеделски земи
- Иглолистни дървесни видове
- Широколистни дървесни видове

Маркирани туристически маршрути

- I х. Предел-х.Яворов-х.Вихрен-з.Тевно ез.-х.Пирин-м.Попови ливади (Е-4)
- II разклона за х. Яворов-гр. Кресна
- III гр. Баньоко-м.Пещерите-х.Бъндерица-х.Вихрен-х.Яне Сандански
- IV гр.Банско-х.Демяница-х.Беговица-х.Яне Сандански
- V гр. Добринище-х.Гоце Делчев-х.Безбог-х.Пирин-гр.Мелник
- VI м.Пещерата-х.Синаница-м.Мозговица-х.Беговица-м.Азмаците-х.Пирин
- VII х.Бъндерица-Премката
- VIII х.Вихрен-х.Синаница
- IX х.Вихрен-х.Дамяница
- X Винарска порта-м.Мозговица
- XI х.Демяница-х.Безбог
- XII х.Беговица-х.Пирин
- XIII х.Пирин-х.Малина-м.Водопоя-м.Попови ливади
- XIV с.Брезница-м.Брезнишки чал-Попово езеро-з.Тевно езеро
- XV с.Сенокос - м.Ширината - вр.Пирин
- XVI х.Загаза-Вихренски превал
- XVII м.Харами бунар-Попово езеро
- XVIII м.Изворите-вр.Джано
- XIX з.Тевно езеро-Беговишка порта
- XX х. Загаза-вр. Алибутин-м.Суходолски превал

Немаркирани туристически маршрути

- веломаршрут
- немаркиран маршрут
- туристически траверс

- автомобилен подход
- пешеходен подход

Съществуващи обекти

- посетителски информационен център
- контролно-информационен пункт
- база за отдих
- хижа
- туристически заслон
- пастирски заслон
- място за палатки
- място за къмпинг
- паркинг
- пункт на планинска спасителна служба
- хеликоптерна площадка
- културно наследство
- манастир
- параклис
- голф игрище
- място за пикник
- кът за отдих
- място за алпинизъм
- място за катерене

Планирани обекти

- контролно-информационен пункт
- място за палатки
- туристически заслон
- зона спорт
- зона спорт и развлечения
- обществен център

Зониране и функционално предназначение на зоните

- Резервatна зона
- Зона за ограничено човешко въздействие
- Зона за опазване на горските, високопланинските тревни, езерни и речни екосистеми
- Зона за туризъм
- Подзона - Специална буферна зона
- Зони на хижите, адм. центрове за управление и поддръжка на парковете, сп. съоръжения
- Предложение за разширение на Биосферен резерват "Баюви дупки - Джинджирица"

ЕВРОПЕЙСКИ СЪЮЗ
ЕВРОПЕЙСКИ ФОНД ЗА РЕГИОНАЛНО РАЗВИТИЕ

ОПЕРАТИВНА ПРОГРАМА „ОКОЛНА СРЕДА 2007 – 2013 г.“
www.ope.moew.government.bg

Решения за по-добър живот

Министерство на околната среда и водите

Министерство на околната среда и водите
НАЦИОНАЛЕН ПАРК "ПИРИН"
област: БЛАГОЕВГРАД
Паркови участъци: "БАЮВИ ДУПКИ", "БЕЗБОГ", "ВИХРЕН", "КАМЕНИЦА", "СИНАНИЦА", "ТРИТЕ РЕКИ"

PIRIN National park
Blagoevgrad Province
Park regions: Bayuvi Dupki, Bezbog, Vihren, Kamenitsa, Sinanitsa and the Three Rivers region

КАРТА № 18
1 : 25 000

Карта на функционалното зониране на НП "Пирин"

Разработване на ПУ на НП „Пирин" за периода 2014 – 2023 г.
Development of Management Plan of Pirin National park 2014 – 2023 г.

НАЦИОНАЛНА СТРАТЕГИЧЕСКА РЕФЕРЕНТНА РАМКА 2007 – 2013

Договор № VP-051/29. 01. 2014 г. с предмет:
„Разработване на ПУ на НП „Пирин" за периода 2014 – 2023 г." Проект № DIR -5113325-3-91
„Устойчиво управление на НП „Пирин" и Р „Гледки" от ОП „Околна среда 2007-2013 г."

ISO 9001:2008 Certified Company